



Av. de las Industrias 11367-4
Chihuahua, Mexico.

Teléfono: 614-199-1310

CARI LIFT

ENVIOS A TODO MÉXICO



Genie GS-3232 (2014) - Elevador de tijera

Altura de trabajo: 38 ft (11.75 m)

405 Horas

Altura máxima del equipo: 32 ft (9.75 m)

Capacidad de carga: 500 lbs (227 kg)

\$220,000 +IVA

Peso: 5,185 lb (2,351 kg)

Dimensiones y Alcance

Altura de plataforma	32 ft	-----	(9.75 m)
Altura de trabajo	38 ft	-----	(11.75 m)
Alcance horizontal	No aplica	-----	N/A
Alcance bajo nivel	No aplica	-----	N/A
Longitud (plegado)	8 ft	-----	(2.44 m)
Ancho	2 ft 8 in	-----	(0.81 m)
Altura (plegado)	7 ft 11 in	-----	(2.41 m)
Distancia entre ejes	6 ft 2 in	-----	(1.88 m)
Altura libre al suelo	4 in	-----	(0.10 m)



www.carilift.mx

Plataforma y Capacidad

Capacidad máxima	500 lb	-----	(227 kg)
Rotación plataforma	No aplica		
Rotación torre	No aplica		
Dimensiones plataforma	7 ft 9 in x 2 ft 8 in	-----	(2.36 x 0.81 m)

Peso y Movilidad

Peso operativo	5,185 lb	----	(2,351 kg)
Velocidad (plegado)	2.2 mph	----	(3.5 km/h)
Velocidad (extendido)	0.5 mph	----	(0.8 km/h)
Pendiente máxima	25 %		
Radio de giro Interior	0		
Radio de giro Exterior	7 ft 10 in	----	(2.39 m)
Neumáticos	15 x 5 in	----	(llantas sólidas, no marcantes)

Motorización y Baterías

Motor	Eléctrico, batería 24V DC
Tanque hidráulico	8 gal ----- (30 L)
Baterías	4 x 6Volts



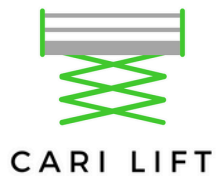

Av. de las Industrias 11367-4
Chihuahua, Mexico.

Teléfono: 614-199-1310

FOTOS ACTUALES ★ ★ ★ ★ ★



www.carilift.mx

LLANTAS ● ● ● ● ●



BATERIAS

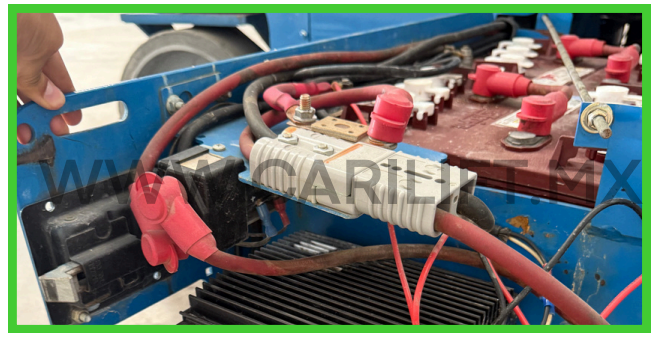

CANASTILLA



CONTROLES



HIDRAULICO ● ● ● ● ●

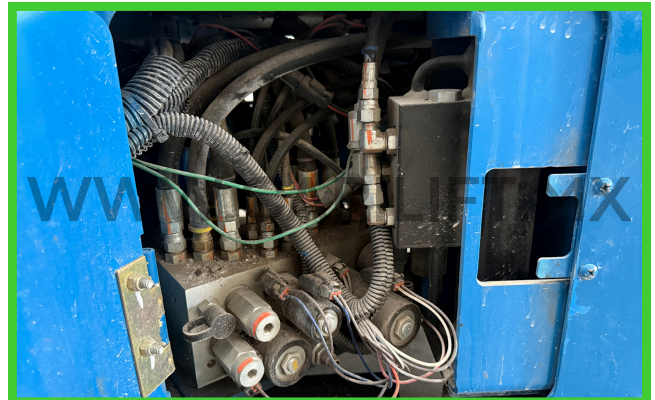
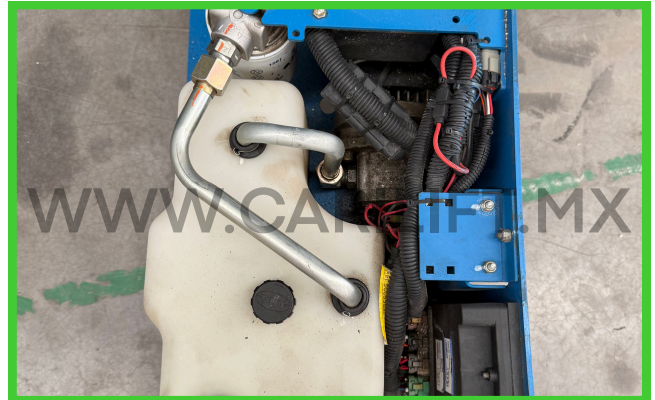



Av. de las Industrias 11367-4
Chihuahua, Mexico.

Teléfono: 614-199-1310

MOTORES RUEDAS ● ● ● ● ●

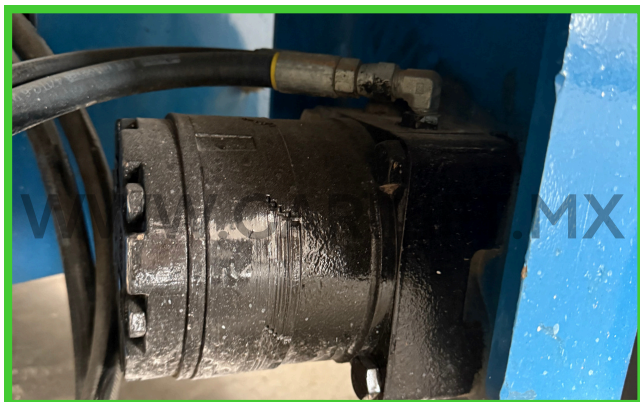

NUMERO SERIE



CONTACTO

Av. de las Industrias 11367-4
Chihuahua, Mexico.
Teléfono: 614-100-2025

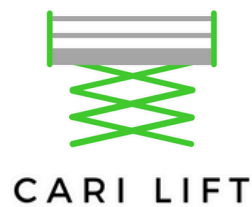

TU PROVEDOR DE CONFIANZA



www.carilift.mx

