



Av. de las Industrias 11367-4
Chihuahua, Mexico.

Teléfono: 614-199-1310

CARI LIFT

ENVIOS A TODO MÉXICO



Genie GS-4069 (2015) - Elevador de tijera

Altura de trabajo: 46 FT (14.2 Metros)

507 Horas

Altura máxima del equipo: 40 FT (12 Metros)

Capacidad de carga: 800 lbs (363 kg)

\$475,000 +IVA

Peso: 11,894 lb (5,395 kg)

Dimensiones y Alcance

Altura de plataforma	40 ft -----	(12.19 m)
Altura de trabajo	46 ft -----	(14.02 m)
Alcance horizontal	No aplica -----	N/A
Alcance bajo nivel	No aplica -----	N/A
Longitud (plegado)	12 ft -----	(3.79 m)
Ancho	5 ft 9 in -----	(1.75 m)
Altura (plegado)	8 ft 5 in -----	(2.62 m)
Distancia entre ejes	8 ft 10 in -----	(2.69 m)
Altura libre al suelo	8 in -----	(0.20 m)



www.carilift.mx



Plataforma y Capacidad

Capacidad máxima	800 lb	-----	(363 kg)
Rotación plataforma	No aplica	-----	N/A
Rotación torre	No aplica	-----	N/A
Dimensiones plataforma	12 ft x 5 ft 9 in	-----	(3.66 x 1.75 m)

Peso y Movilidad

Peso operativo	11,894 lb	----	(5,395 kg)
Velocidad (plegado)	3.0 mph	----	(4.8 km/h)
Velocidad (extendido)	0.5 mph	----	(0.8 km/h)
Pendiente máxima	35 %	----	35 %
Radio de giro Interior	No aplica	----	N/A
Radio de giro Exterior	No aplica	----	N/A
Neumáticos	26 x 12 in	----	(llantas sólidas, no marcantes, todoterreno)

Motorización y Baterías

Motor	Eléctrico, batería 48V DC
Tanque hidráulico	30 gal ----- (114 L)
Baterías	8 x 6Volts



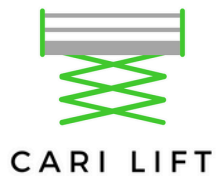

Av. de las Industrias 11367-4
Chihuahua, Mexico.

Teléfono: 614-199-1310

FOTOS ACTUALES ★ ★ ★ ★ ★

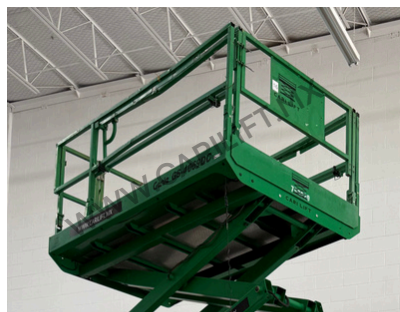

www.carilift.mx

LLANTAS ● ● ● ● ●



BATERIAS ● ● ● ● ●



CANASTILLA ● ● ● ● ●



CONTROLES ● ● ● ● ●



HIDRAULICO ● ● ● ● ●

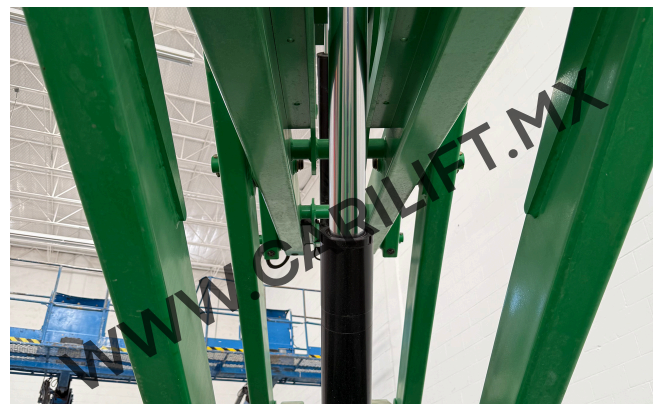
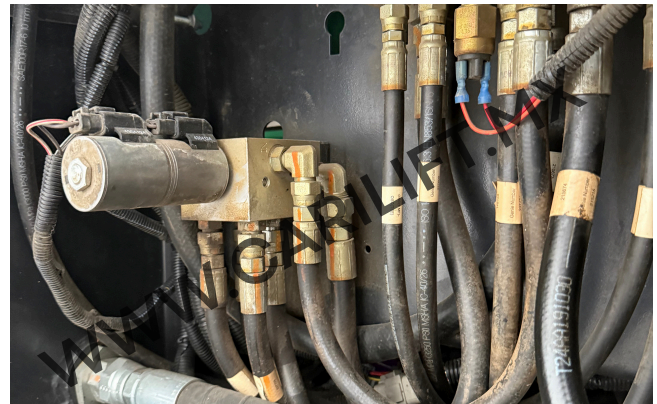
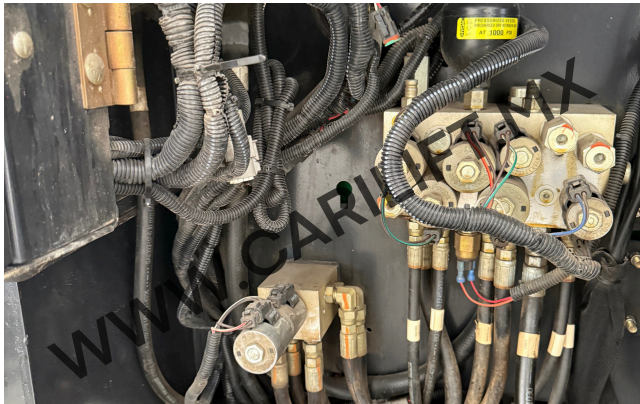

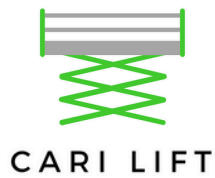

Av. de las Industrias 11367-4
Chihuahua, Mexico.

Teléfono: 614-199-1310

MOTORES RUEDAS ● ● ● ● ●



NUMERO SERIE

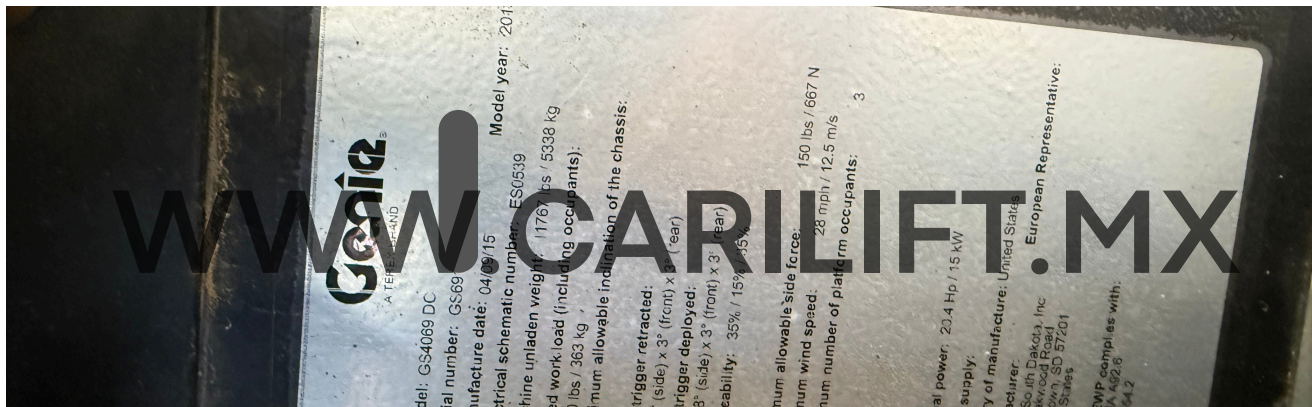

CONTACTO

Av. de las Industrias 11367-4

Chihuahua, Mexico.

Teléfono: 614-100-2025

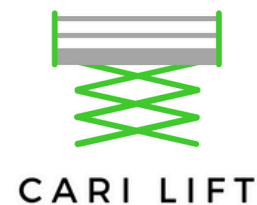

TU PROVEDOR DE CONFIANZA

www.carilift.mx

